

- ZONES DE SONDAGES NE CONTENANT PAS D'AMIANTE
- ZONES DE SONDAGES CONTENANT DE L'AMIANTE
- ZONES DE SONDAGES NON ACCESSIBLES / SUSCEPTIBLES DE CONTENIR DE L'AMIANTE
- ZONES HORS CHAMPS D'INVESTIGATIONS
- ZONES DE SONDAGES AU SENS DE L'ARRÊTÉ DU 16 JUILLET 2019

AFFAIRE N°7326

INSTITUT NATIONAL DES JEUNES AVEUGLES - 56, boulevard des Invalides 75007 PARIS

PLANCHE 2/12 - 02/04/2024

NIVEAU : LOGE SUD (R-1, RDC & SAS R+1)



SIÈGE SOCIAL : 21, place de la République 75003 PARIS • Tél. : 01 78 98 88 14 • e-mail : [contact@diagtis.com](mailto:contact@diagtis.com)

BUREAUX TECHNIQUES : 63, rue de Bitche 92400 COURBEVOIE • Tél. : 01 78 98 88 14 • e-mail : [diagnostics@diagtis.com](mailto:diagnostics@diagtis.com)

SAS au Capital de 10 000 euros • RCS Paris 503 767 162 • Code APE 7120 B • TVA intracommunautaire : FR79503767162

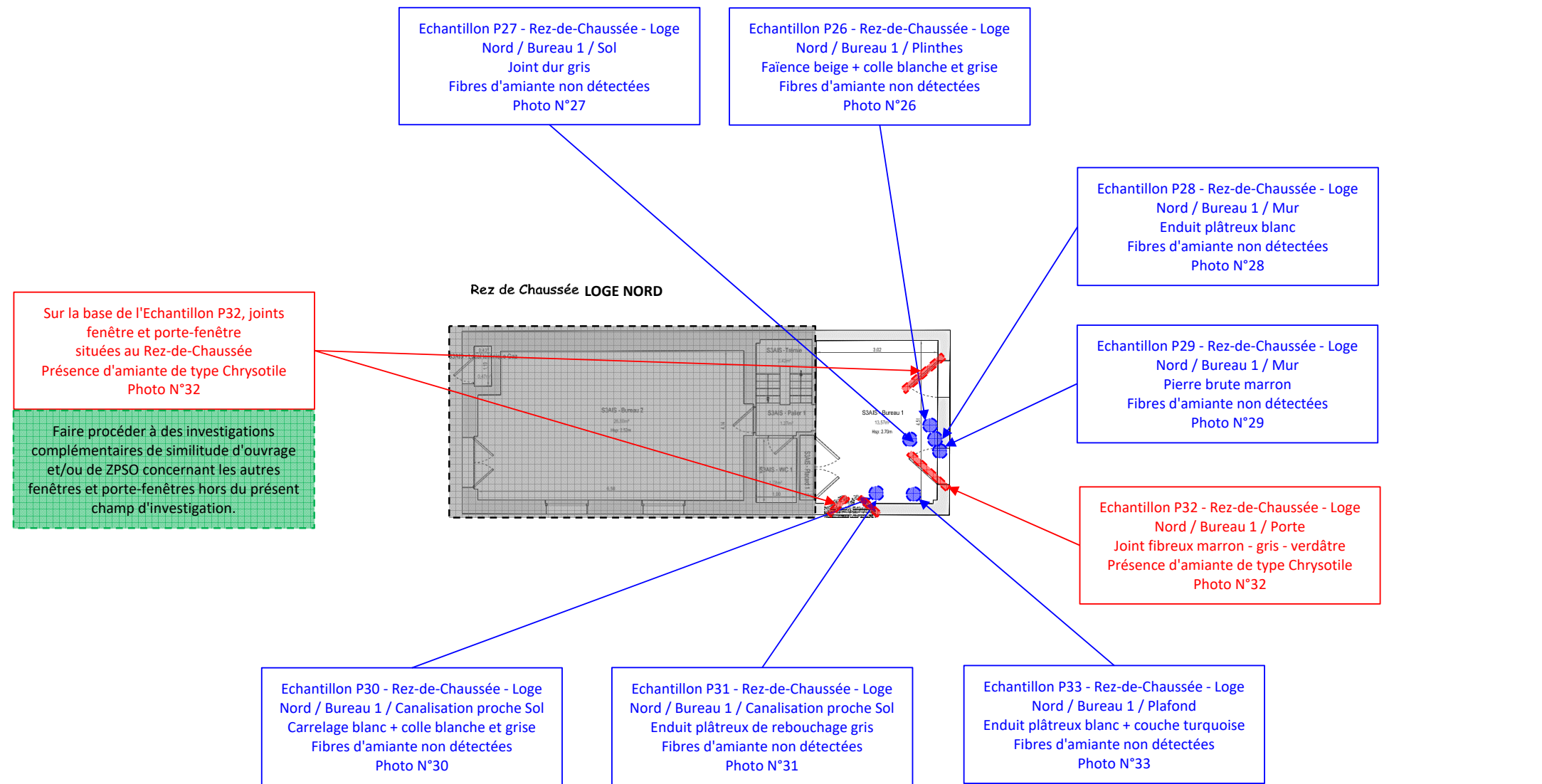

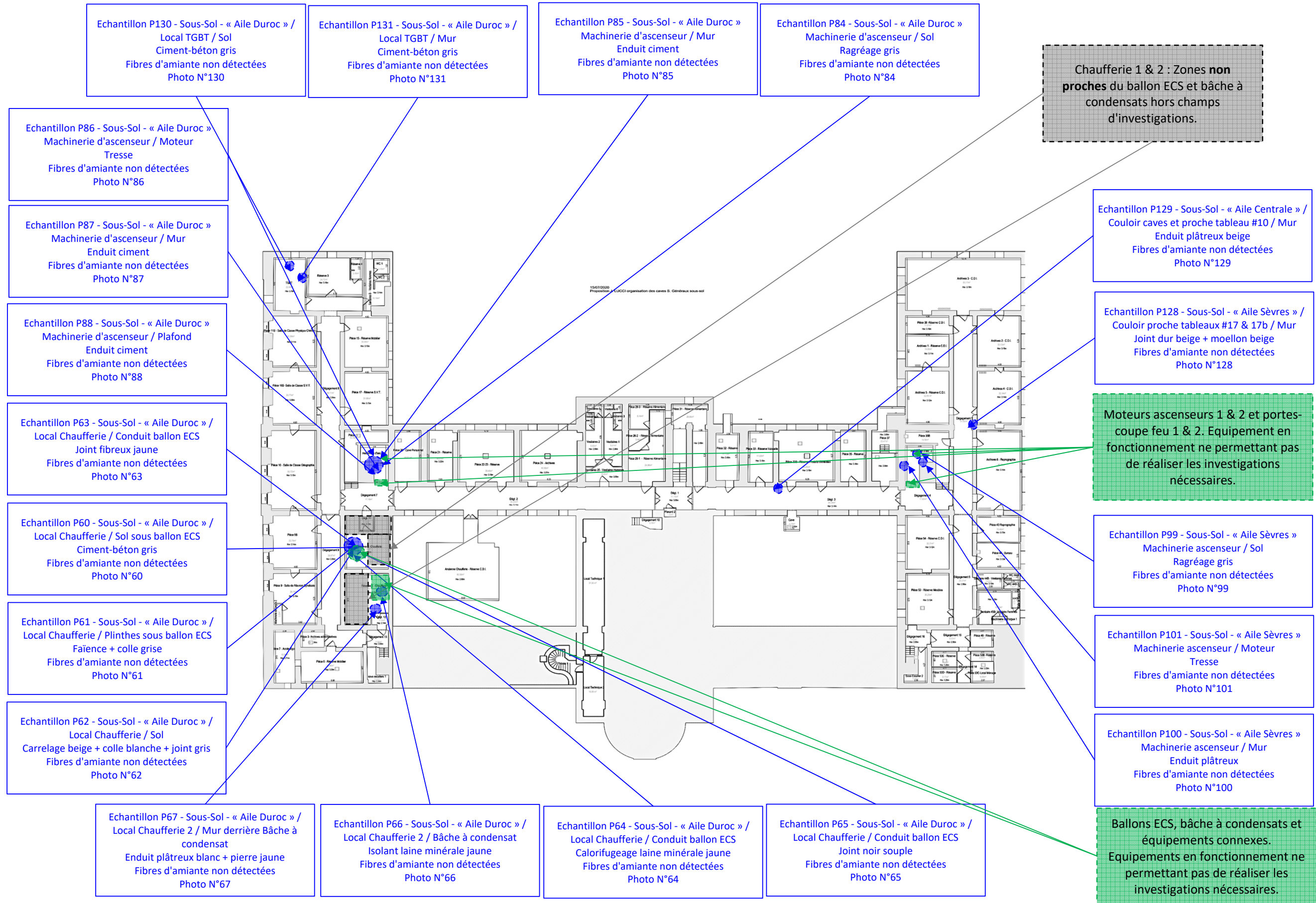

AFFAIRE N°7326

INSTITUT NATIONAL DES JEUNES AVEUGLES - 56, boulevard des Invalides 75007 PARIS

PLANCHE 4/12 - 02/04/2024

NIVEAU : BÂTIMENT PRINCIPAL/1ER SS - CHAUFFERIE 1 & 2 (BALLON ECS & BÂCHE À CONDENSATS) + CERTAINS TABLEAUX ELECTRIQUES + MAC. ASCENSEURS



SIÈGE SOCIAL : 21, place de la République 75003 PARIS • Tél. : 01 78 98 88 14 • e-mail : contact@diagtis.com

BUREAUX TECHNIQUES : 63, rue de Bitche 92400 COURBEVOIE • Tél. : 01 78 98 88 14 • e-mail : diagnostics@diagtis.com

SAS au Capital de 10 000 euros • RCS Paris 503 767 162 • Code APE 7120 B • TVA intracommunautaire : FR79503767162





Echantillon P126 - Rez-de-Chaussée - « Aile Centrale » / Cuisine / placard armoire électrique et proche tableau #26 / Mur  
Enduit plâtreux blanc  
Fibres d'amiante non détectées  
Photo N°126

Echantillon P127 - Rez-de-Chaussée - « Aile Sèvres » / Local Électrique central tableaux #28 & 29 / Mur  
Enduit plâtreux blanc  
Fibres d'amiante non détectées  
Photo N°127

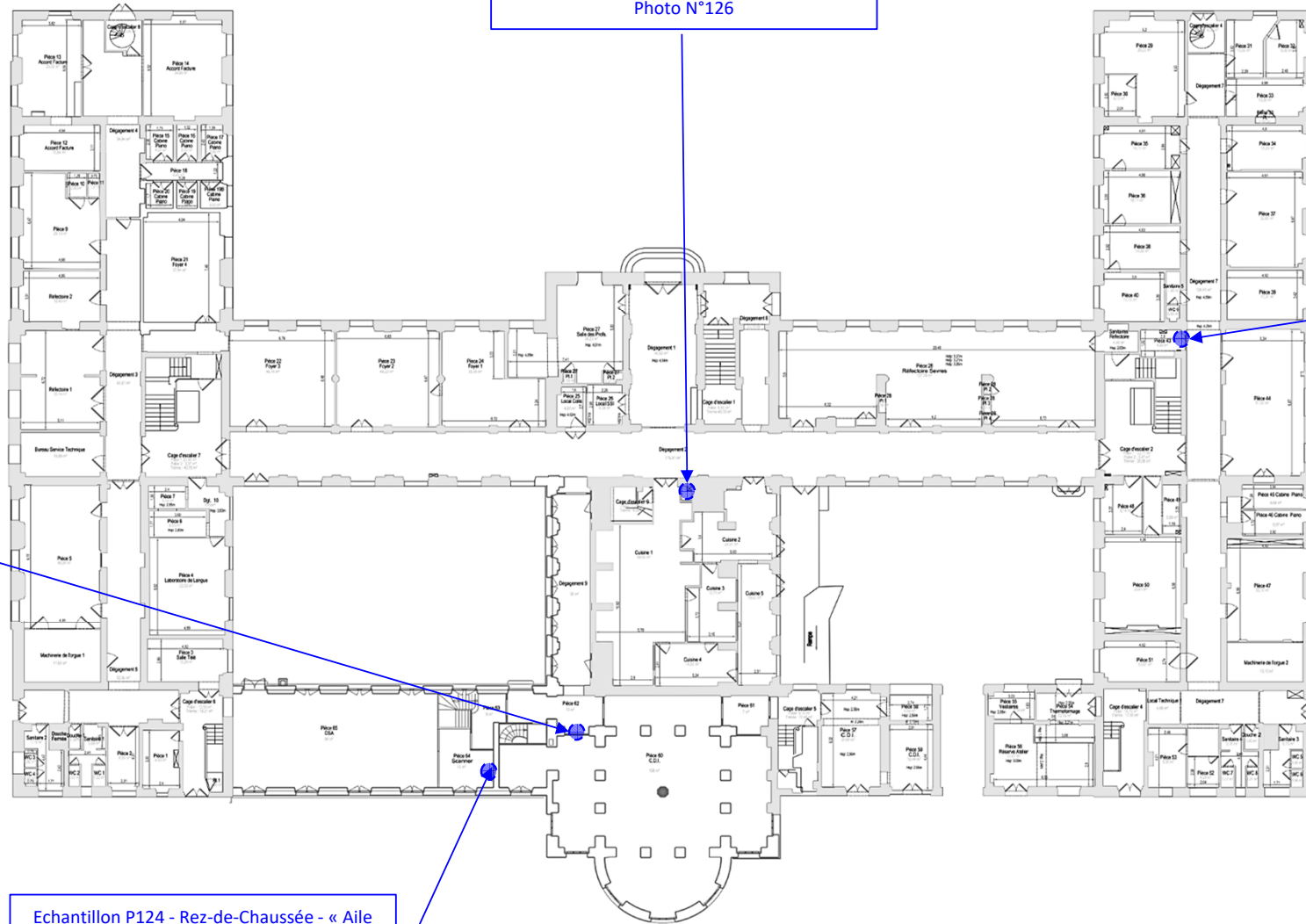
Echantillon P125 - Rez-de-Chaussée - « Aile Centrale » / placard armoire électrique devant entrée CDI et proche tableau #36 / Mur  
Enduit plâtreux blanc  
Fibres d'amiante non détectées  
Photo N°125

Echantillon P124 - Rez-de-Chaussée - « Aile Centrale » / Local archives et proche tableau #37 / Mur  
Enduit plâtreux blanc  
Fibres d'amiante non détectées  
Photo N°124



-  ZONES DE SONDAGES NE CONTENANT PAS D'AMIANTE
-  ZONES DE SONDAGES CONTENANT DE L'AMIANTE
-  ZONES DE SONDAGES NON ACCESSIBLES / SUSCEPTIBLES DE CONTENIR DE L'AMIANTE
-  ZONES HORS CHAMPS D'INVESTIGATIONS
-  ZONES DE SONDAGES AU SENS DE L'ARRÊTÉ DU 16 JUILLET 2019

AFFAIRE N°7326

INSTITUT NATIONAL DES JEUNES AVEUGLES - 56, boulevard des Invalides 75007 PARIS

PLANCHE 5/12 - 02/04/2024

NIVEAU : BÂTIMENT PRINCIPAL / REZ-DE-CHAUSSEE - CERTAINS TABLEAUX ELECTRIQUES



SIÈGE SOCIAL : 21, place de la République 75003 PARIS • Tél. : 01 78 98 88 14 • e-mail : contact@diagtis.com

BUREAUX TECHNIQUES : 63, rue de Bitch 92400 COURBEVOIE • Tél. : 01 78 98 88 14 • e-mail : diagnostics@diagtis.com

SAS au Capital de 10 000 euros • RCS Paris 503 767 162 • Code APE 7120 B • TVA intracommunautaire : FR79503767162

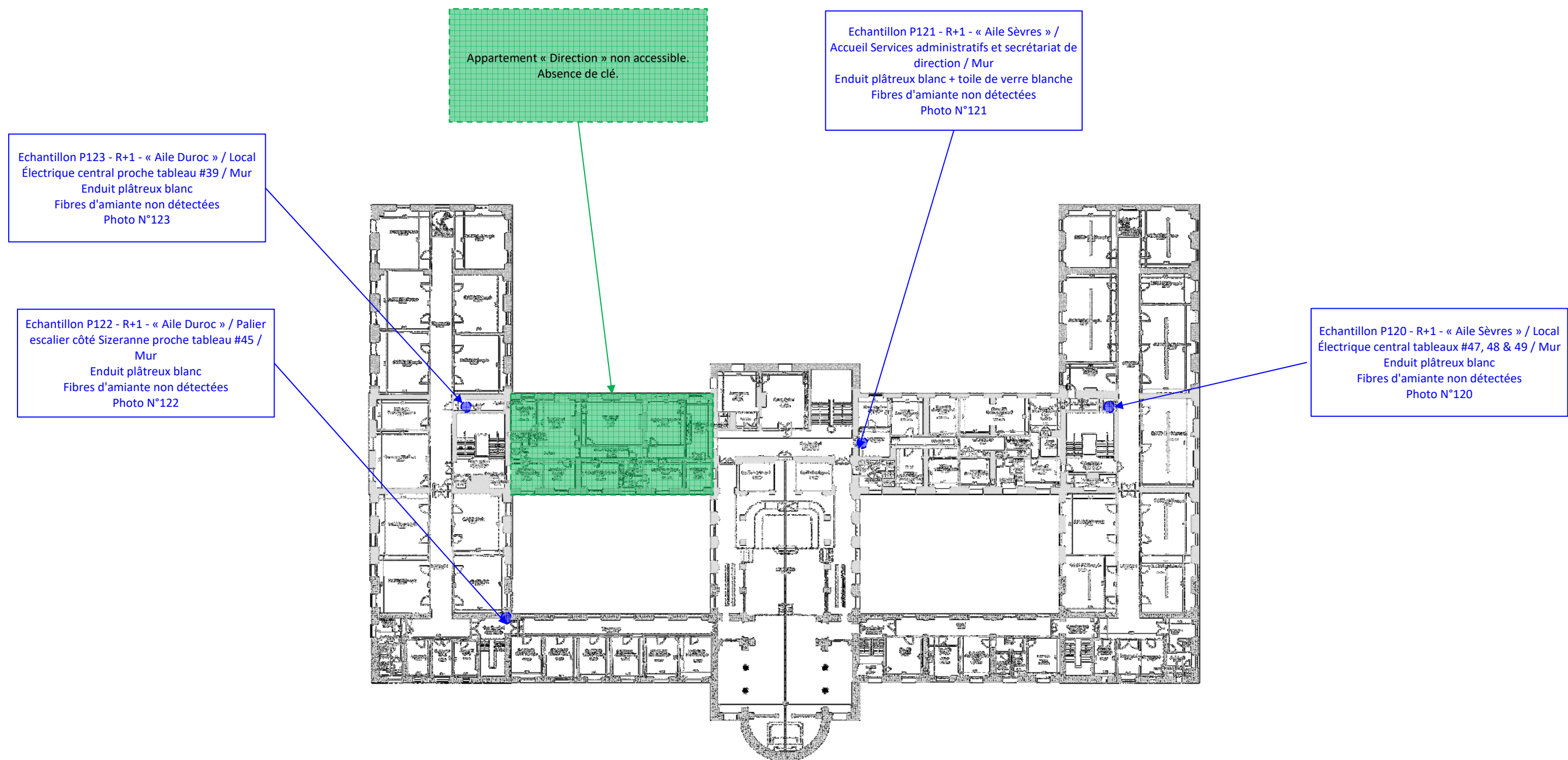

AFFAIRE N°7326

INSTITUT NATIONAL DES JEUNES AVEUGLES - 56, boulevard des Invalides 75007 PARIS

PLANCHE 6/12 - 02/04/2024





NIVEAU : BÂTIMENT PRINCIPAL / R+1 - CERTAINS TABLEAUX ELECTRIQUES



SIÈGE SOCIAL : 21, place de la République 75003 PARIS • Tél. : 01 78 98 88 14 • e-mail : [contact@diagtis.com](mailto:contact@diagtis.com)

BUREAUX TECHNIQUES : 63, rue de Bitche 92400 COURBEVOIE • Tél. : 01 78 98 88 14 • e-mail : [diagnostics@diagtis.com](mailto:diagnostics@diagtis.com)

SAS au Capital de 10 000 euros • RCS Paris 503 767 162 • Code APE 7120 B • TVA intracommunautaire : FR79503767162

-  ZONES DE SONDAGES NE CONTENANT PAS D'AMIANTE
-  ZONES DE SONDAGES CONTENANT DE L'AMIANTE
-  ZONES DE SONDAGES NON ACCESSIBLES / SUSCEPTIBLES DE CONTENIR DE L'AMIANTE
-  ZONES HORS CHAMPS D'INVESTIGATIONS
-  ZONES DE SONDAGES AU SENS DE L'ARRÊTÉ DU 16 JUILLET 2019

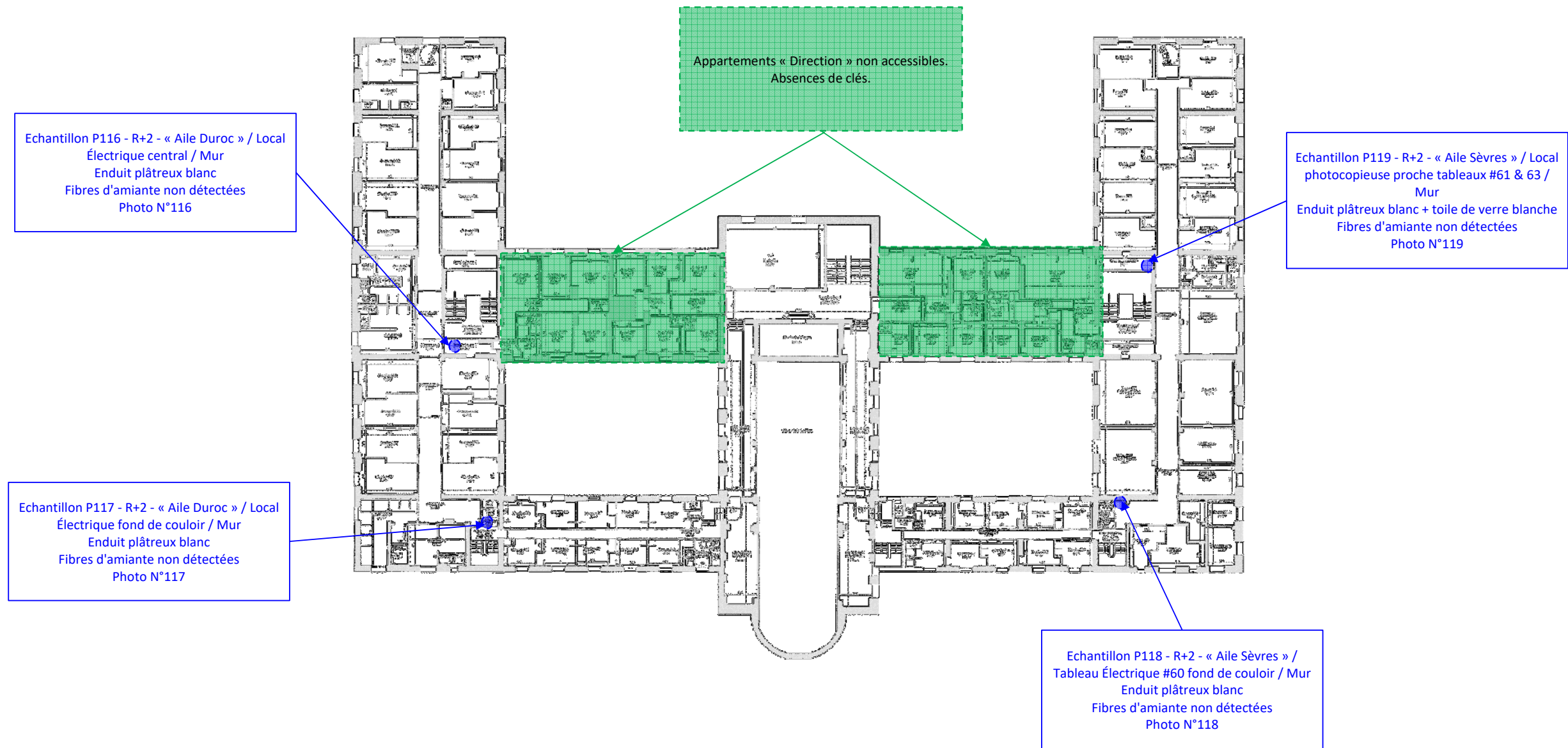

AFFAIRE N°7326

INSTITUT NATIONAL DES JEUNES AVEUGLES - 56, boulevard des Invalides 75007 PARIS

PLANCHE 7/12 - 02/04/2024





NIVEAU : BÂTIMENT PRINCIPAL / R+2 - CERTAINS TABLEAUX ELECTRIQUES



SIÈGE SOCIAL : 21, place de la République 75003 PARIS • Tél. : 01 78 98 88 14 • e-mail : [contact@diagtis.com](mailto:contact@diagtis.com)

BUREAUX TECHNIQUES : 63, rue de Bitch 92400 COURBEVOIE • Tél. : 01 78 98 88 14 • e-mail : [diagnostics@diagtis.com](mailto:diagnostics@diagtis.com)

SAS au Capital de 10 000 euros • RCS Paris 503 767 162 • Code APE 7120 B • TVA intracommunautaire : FR79503767162

-  ZONES DE SONDAGES NE CONTENANT PAS D'AMIANTE
-  ZONES DE SONDAGES CONTENANT DE L'AMIANTE
-  ZONES DE SONDAGES NON ACCESSIBLES / SUSCEPTIBLES DE CONTENIR DE L'AMIANTE
-  ZONES HORS CHAMPS D'INVESTIGATIONS
-  ZONES DE SONDAGES AU SENS DE L'ARRÊTÉ DU 16 JUILLET 2019

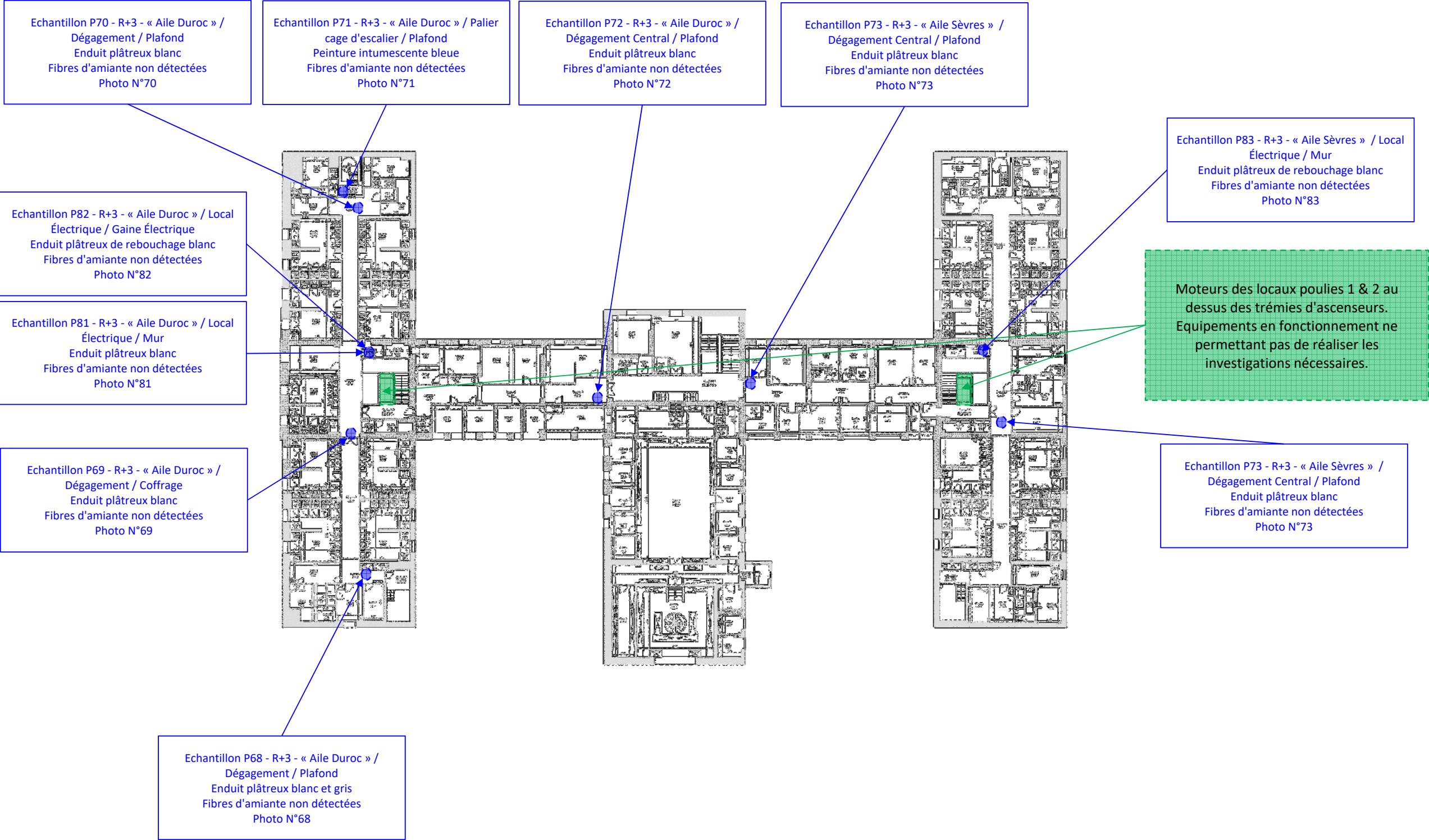

Présence d'un isolant en laine blanche de 30 cm d'épaisseur sur l'ensemble des **sols situés au sein des combles**. Faire procéder à des investigations complémentaires lors du retrait de l'isolant permettant d'identifier la totalité des matériaux et équipements présents au sol.

**Clapets-coupe feu** : Equipements en fonctionnement ne permettant pas de réaliser les investigations nécessaires.

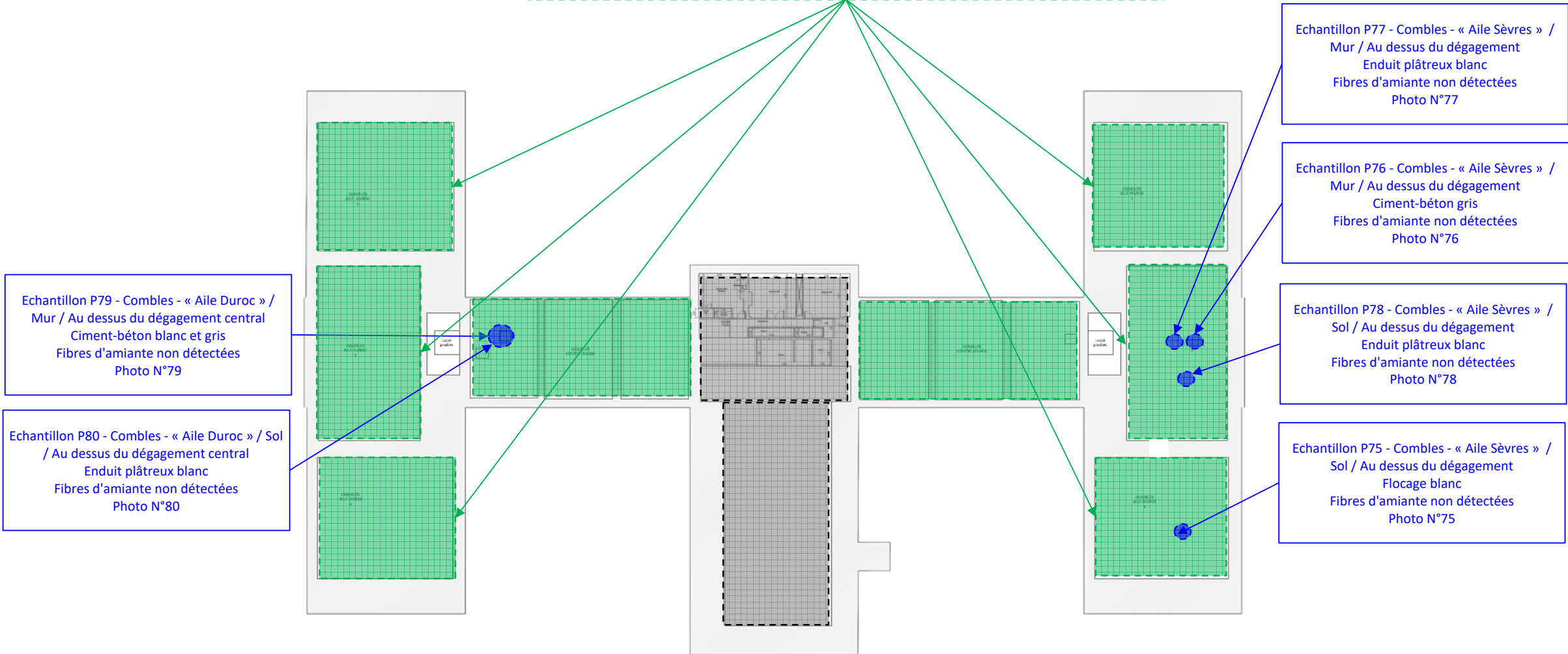

ZONES DE SONDAGES NE CONTENANT PAS D'AMIANTE



ZONES DE SONDAGES CONTENANT DE L'AMIANTE



ZONES DE SONDAGES NON ACCESSIBLES / SUSCEPTIBLES DE CONTENIR DE L'AMIANTE



ZONES HORS CHAMPS D'INVESTIGATIONS



ZONES DE SONDAGES AU SENS DE L'ARRÊTÉ DU 16 JUILLET 2019

**Clapet-coupe feu** : Equipements en fonctionnement ne permettant pas de réaliser les investigations nécessaires.

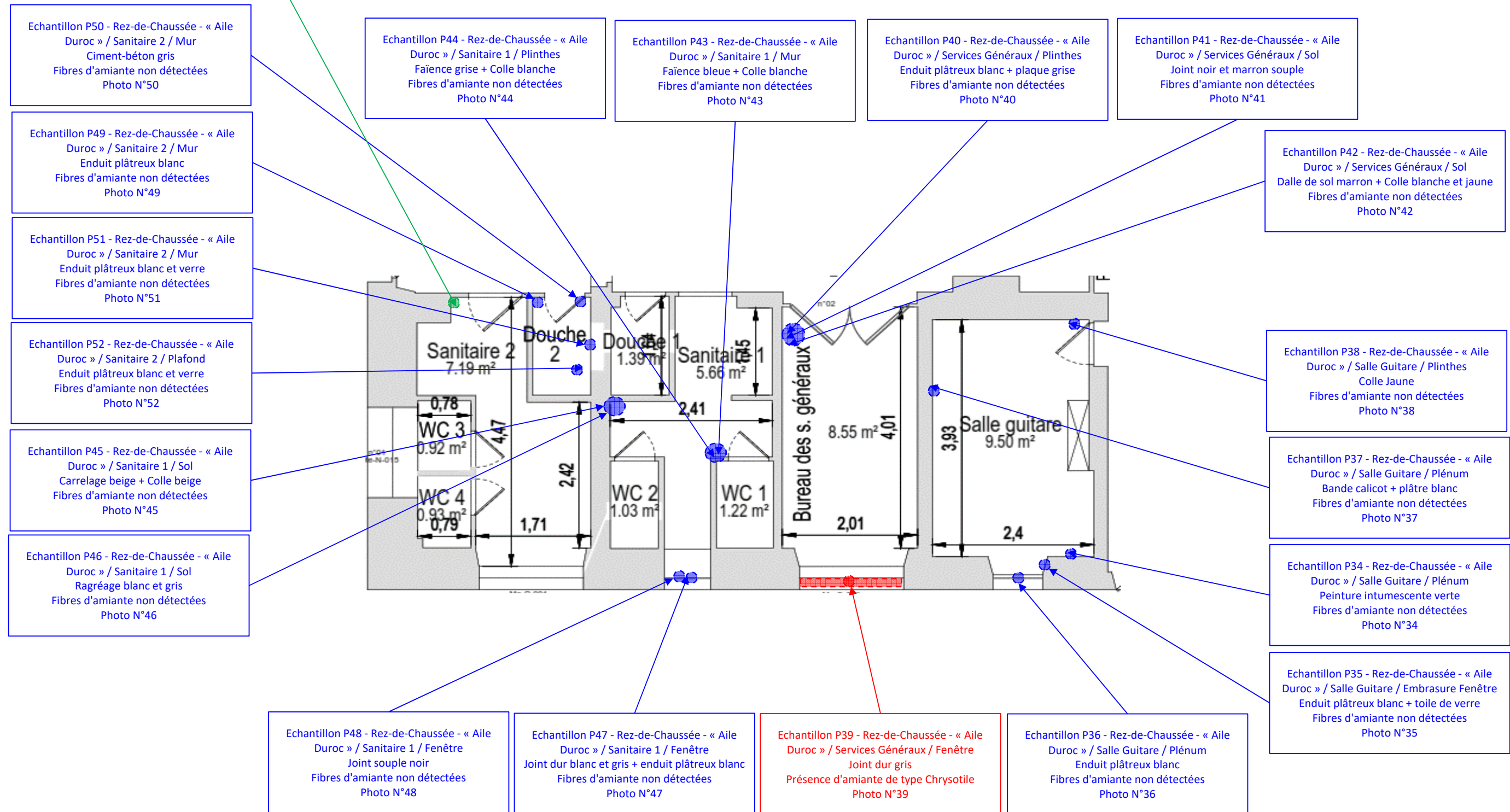

- ZONES DE SONDAGES NE CONTENANT PAS D'AMIANTE
- ZONES DE SONDAGES CONTENANT DE L'AMIANTE
- ZONES DE SONDAGES NON ACCESSIBLES / SUSCEPTIBLES DE CONTENIR DE L'AMIANTE
- ZONES HORS CHAMPS D'INVESTIGATIONS
- ZONES DE SONDAGES AU SENS DE L'ARRÊTÉ DU 16 JUILLET 2019

AFFAIRE N°7326

INSTITUT NATIONAL DES JEUNES AVEUGLES - 56, boulevard des Invalides 75007 PARIS

PLANCHE 10/12 - 02/04/2024

NIVEAU : BÂTIMENT PRINCIPAL / REZ-DE-CHAUSSEE - SANITAIRES 1 & 2, BUREAU DES SERVICES GENERAUX & SALLE GUITARE



SIÈGE SOCIAL : 21, place de la République 75003 PARIS • Tél. : 01 78 98 88 14 • e-mail : contact@diagtis.com

BUREAUX TECHNIQUES : 63, rue de Bitche 92400 COURBEVOIE • Tél. : 01 78 98 88 14 • e-mail : diagnostics@diagtis.com

SAS au Capital de 10 000 euros • RCS Paris 503 767 162 • Code APE 7120 B • TVA intracommunautaire : FR79503767162

Installation CTA (Centrale de Traitement d'Air) datant de 1997 (marquage) de type CARRIER. Et conduits. Equipements en fonctionnement ne permettant pas de réaliser les investigations nécessaires sur les composants internes (manchons, joints etc.)

Echantillon P56 - Rez-de-Chaussée - Cuisine 1 / Placard  
Isolant laine minérale jaune  
Fibres d'amiante non détectées  
Photo N°56

Echantillon P57 - Rez-de-Chaussée - Cuisine 1 / Placard  
Bande calicot blanche et bleu + plâtre blanc  
Fibres d'amiante non détectées  
Photo N°57

Echantillon P58 - Rez-de-Chaussée - Cuisine 2 / Plafond  
Ciment-béton blanc et jaune  
Fibres d'amiante non détectées  
Photo N°58

Echantillon P59 - Rez-de-Chaussée - Cuisine 2 / Plafond  
Faux plafond suspendu plâtreux blanc  
Fibres d'amiante non détectées  
Photo N°59

Echantillon P55 - Rez-de-Chaussée - Cuisine 2 / Plafond  
Enduit plâtreux de rebouchage  
Fibres d'amiante non détectées  
Photo N°55

Echantillon P54 - Rez-de-Chaussée - Cuisine 5 / Plafond  
Enduit plâtreux blanc et jaune  
Fibres d'amiante non détectées  
Photo N°54

Echantillon P53 - Rez-de-Chaussée - Cuisine 5 / Plafond  
Enduit plâtreux blanc et fibreux type staff  
Fibres d'amiante non détectées  
Photo N°53

Trappes de visite non manoeuvrables. Faire procéder à des investigations complémentaires lors de l'ouverture rendue possible.

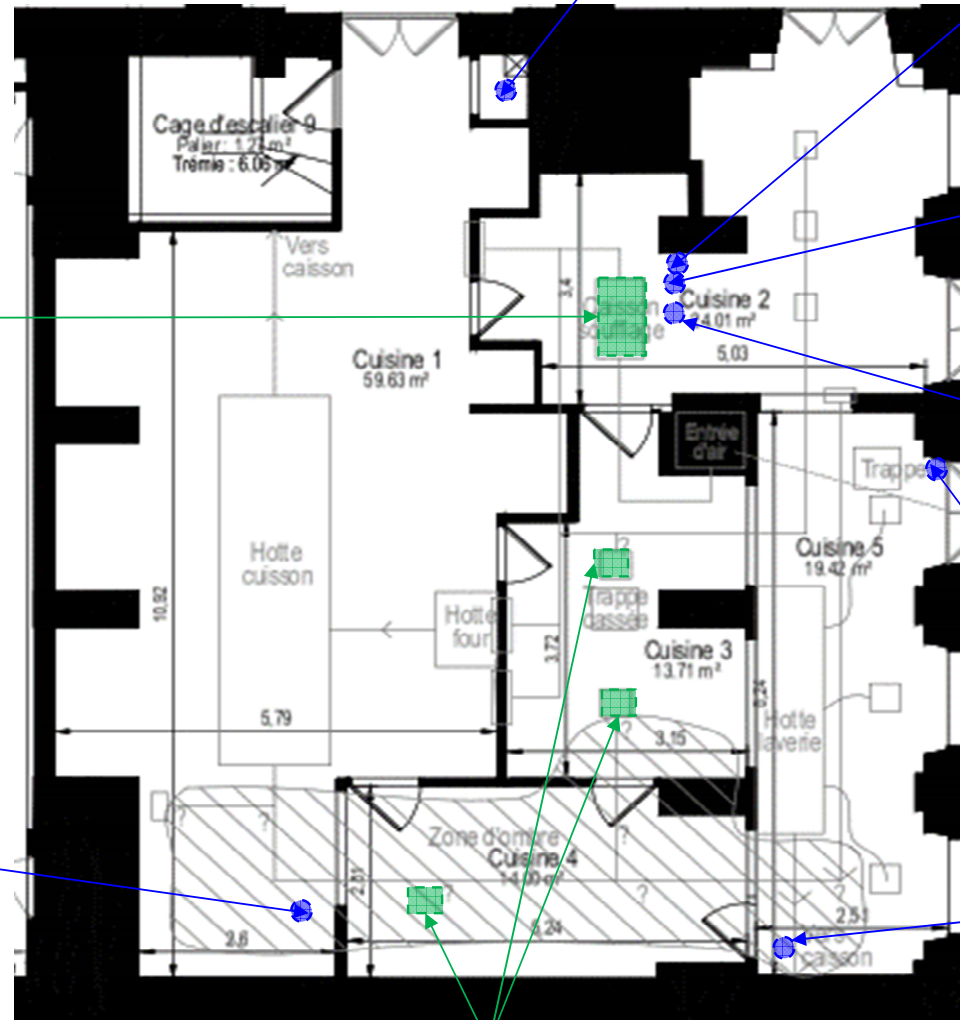

- ZONES DE SONDAGES NE CONTENANT PAS D'AMIANTE
- ZONES DE SONDAGES CONTENANT DE L'AMIANTE
- ZONES DE SONDAGES NON ACCESSIBLES / SUSCEPTIBLES DE CONTENIR DE L'AMIANTE
- ZONES HORS CHAMPS D'INVESTIGATIONS
- ZONES DE SONDAGES AU SENS DE L'ARRÊTÉ DU 16 JUILLET 2019

AFFAIRE N°7326

INSTITUT NATIONAL DES JEUNES AVEUGLES - 56, boulevard des Invalides 75007 PARIS

PLANCHE 11/12 - 02/04/2024

NIVEAU : REZ-DE-CHAUSSEE - CUISINE CENTRALE (EXCLUSIVEMENT : MURS, PLAFONDS ET FAUX-PLAFONDS PROCHES SYSTEMES VMC & CTA)



SIÈGE SOCIAL : 21, place de la République 75003 PARIS • Tél. : 01 78 98 88 14 • e-mail : contact@diagtis.com

BUREAUX TECHNIQUES : 63, rue de Bitche 92400 COURBEVOIE • Tél. : 01 78 98 88 14 • e-mail : diagnostics@diagtis.com

SAS au Capital de 10 000 euros • RCS Paris 503 767 162 • Code APE 7120 B • TVA intracommunautaire : FR79503767162

Echantillon P91 - Sous-Sol - « Aile Duroc » Fond de fosse trémie ascenseur / Porte palière  
Peinture intumescente  
Fibres d'amiante non détectées  
Photo N°91

Echantillon P89 - Sous-Sol - « Aile Duroc » Fond de fosse trémie ascenseur / Sol  
Ragréage gris  
Fibres d'amiante non détectées  
Photo N°89

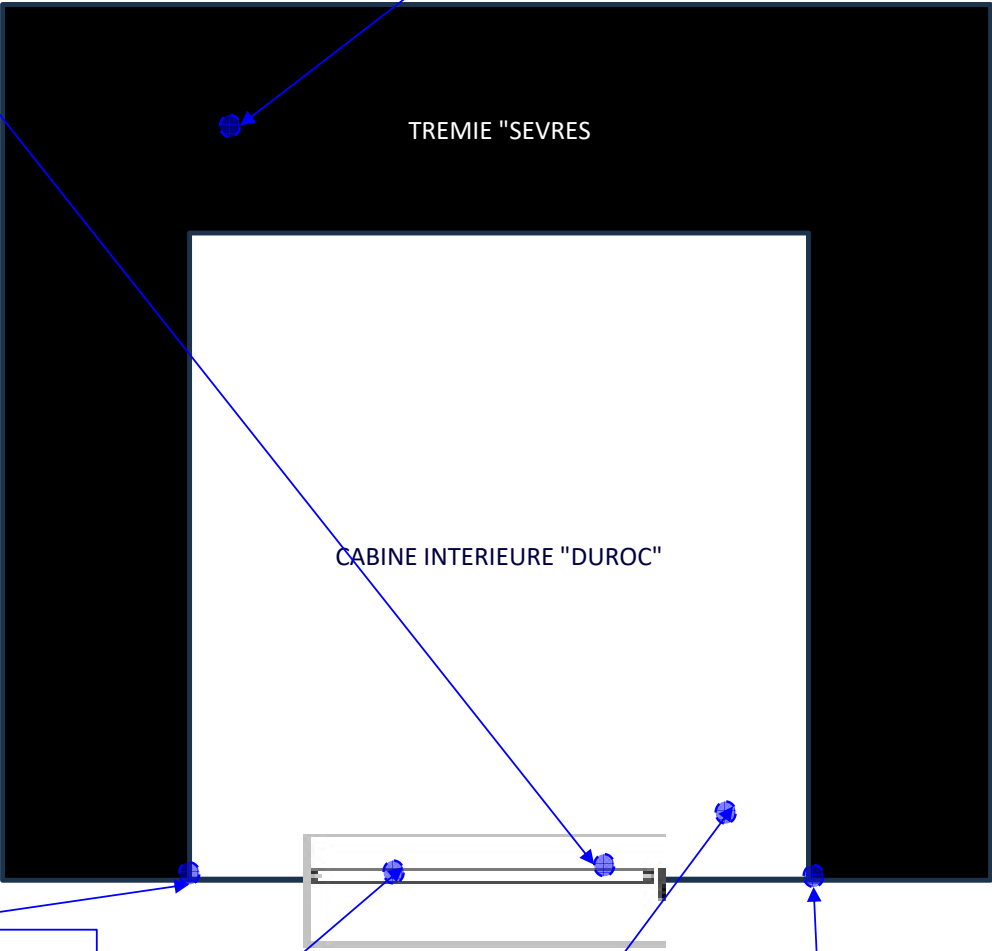

Echantillon P90 - Sous-Sol - « Aile Duroc » Fond de fosse trémie ascenseur / Mur  
Enduit de rebouchage blanc/gris  
Fibres d'amiante non détectées  
Photo N°90

Echantillon P94 - « Aile Duroc » Intérieur cabine d'ascenseur / Porte  
Plaque PVC dure beige + colle jaune  
Fibres d'amiante non détectées  
Photo N°94

Echantillon P92 - « Aile Duroc » Intérieur cabine d'ascenseur / Sol  
PVC noir + colle jaune  
Fibres d'amiante non détectées  
Photo N°92

Echantillon P93 - R+2 - « Aile Duroc » Trémie / Paroi  
Mastic de réparation blanc et gris  
Fibres d'amiante non détectées  
Photo N°93

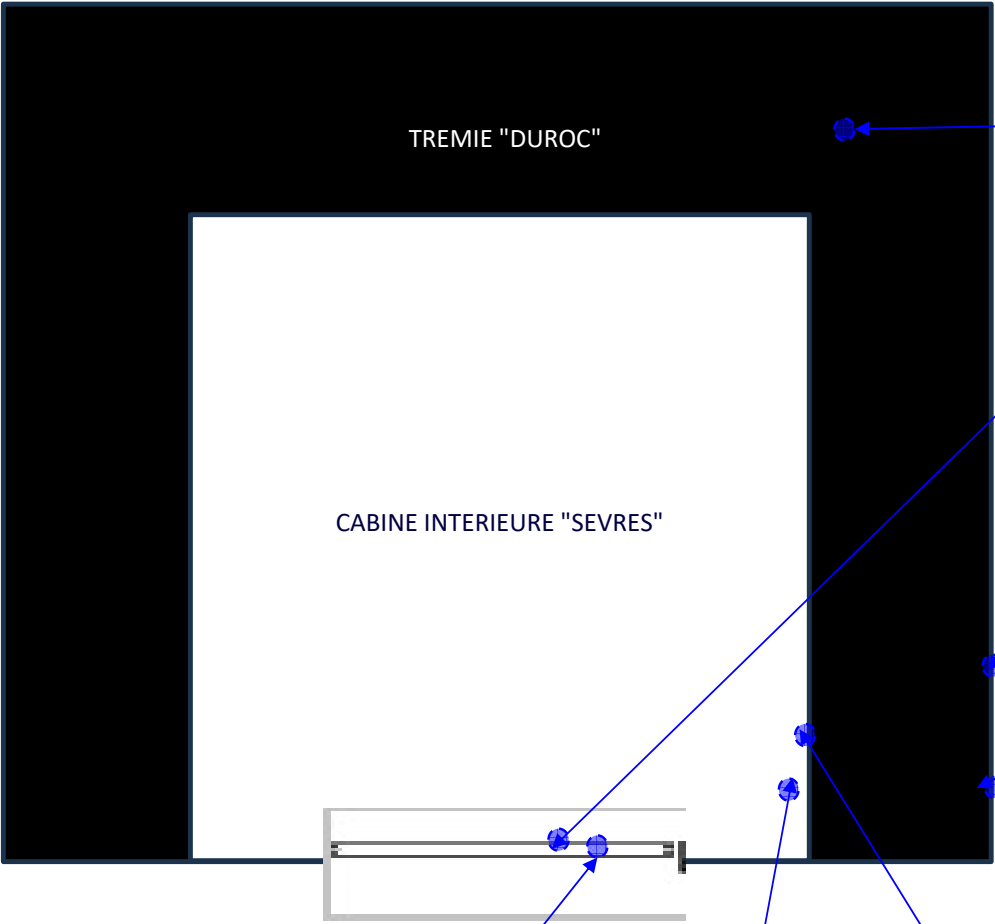

Echantillon P95 - Sous-Sol - « Aile Sèvres » Fond de fosse trémie ascenseur / Sol  
Ragréage gris  
Fibres d'amiante non détectées  
Photo N°95

Echantillon P96 - Sous-Sol - « Aile Sèvres » Fond de fosse trémie ascenseur / Porte palière  
Peinture intumescente  
Fibres d'amiante non détectées  
Photo N°96

Echantillon P97 - Sous-Sol - « Aile Sèvres » Fond de fosse trémie ascenseur / Mur  
Enduit ciment  
Fibres d'amiante non détectées  
Photo N°97

Echantillon P98 - Sous-Sol - « Aile Sèvres » Fond de fosse trémie ascenseur / Mur  
Enduit ciment  
Fibres d'amiante non détectées  
Photo N°98

Echantillon P102 - « Aile Sèvres » Intérieur cabine d'ascenseur / Sol  
PVC noir + colle jaune  
Fibres d'amiante non détectées  
Photo N°102

Echantillon P103 - « Aile Sèvres » Intérieur cabine d'ascenseur / Porte  
Plaque PVC dure beige + colle jaune  
Fibres d'amiante non détectées  
Photo N°103

Echantillon P104 - « Aile Sèvres » Intérieur cabine d'ascenseur / Plinthe  
Mastic blanc  
Fibres d'amiante non détectées  
Photo N°104

AFFAIRE N°7326

INSTITUT NATIONAL DES JEUNES AVEUGLES - 56, boulevard des Invalides 75007 PARIS

PLANCHE 12/12 - 02/04/2024

NIVEAU : TREMIES + CABINES ASCENSEURD AILES "DUROC" & "SEVRES"



SIÈGE SOCIAL : 21, place de la République 75003 PARIS • Tél. : 01 78 98 88 14 • e-mail : contact@diagtis.com

BUREAUX TECHNIQUES : 63, rue de Bitche 92400 COURBEVOIE • Tél. : 01 78 98 88 14 • e-mail : diagnostics@diagtis.com

SAS au Capital de 10 000 euros • RCS Paris 503 767 162 • Code APE 7120 B • TVA intracommunautaire : FR79503767162



ZONES DE SONDAGES NE CONTENANT PAS D'AMIANTE



ZONES DE SONDAGES CONTENANT DE L'AMIANTE



ZONES DE SONDAGES NON ACCESSIBLES / SUSCEPTIBLES DE CONTENIR DE L'AMIANTE



ZONES HORS CHAMPS D'INVESTIGATIONS



ZONES DE SONDAGES AU SENS DE L'ARRÊTÉ DU 16 JUILLET 2019